

# 转专业申请操作手册（学生）

**步骤一：**通过登录教务系统（<https://jw.jnu.edu.cn>），使用门户的账号密码登录（建议使用 360 极速浏览器）。

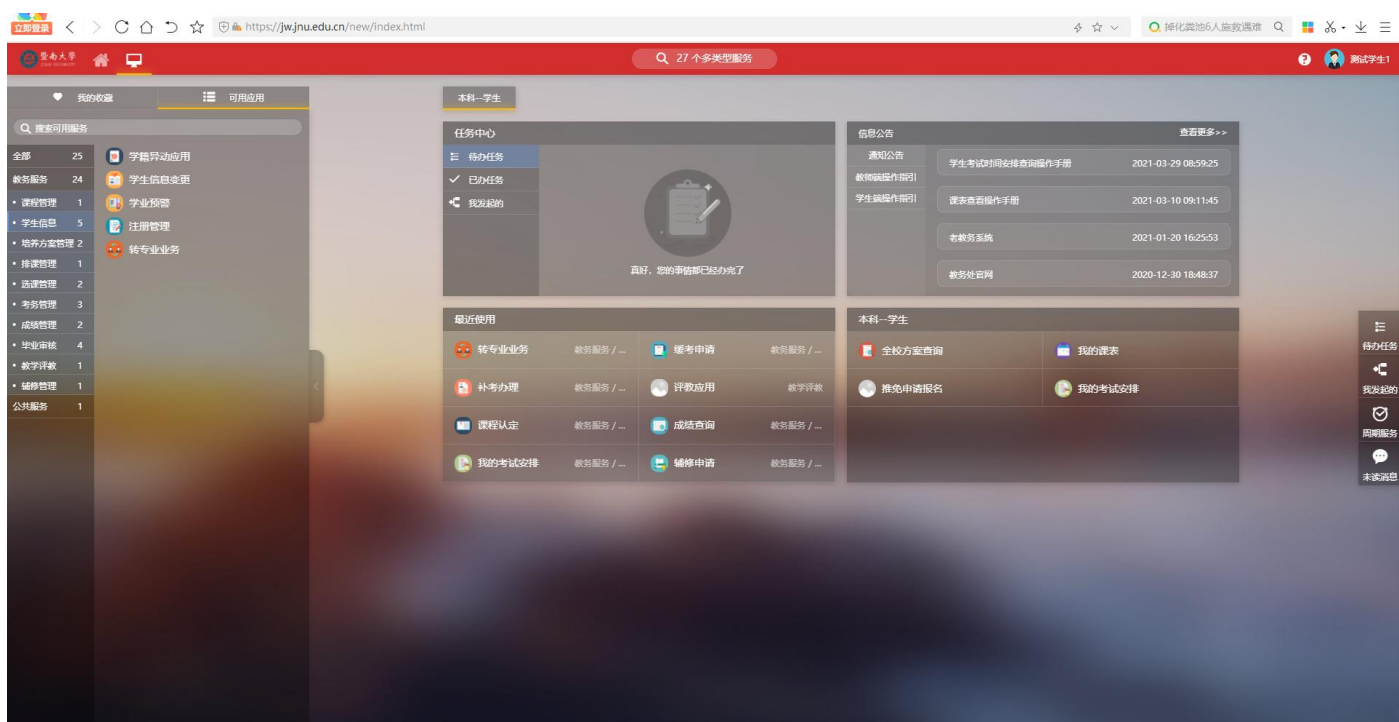

**步骤二： 点击可用应用 → 教务服务 → 学生信息 → 转专业业务**

**随后进入服务**

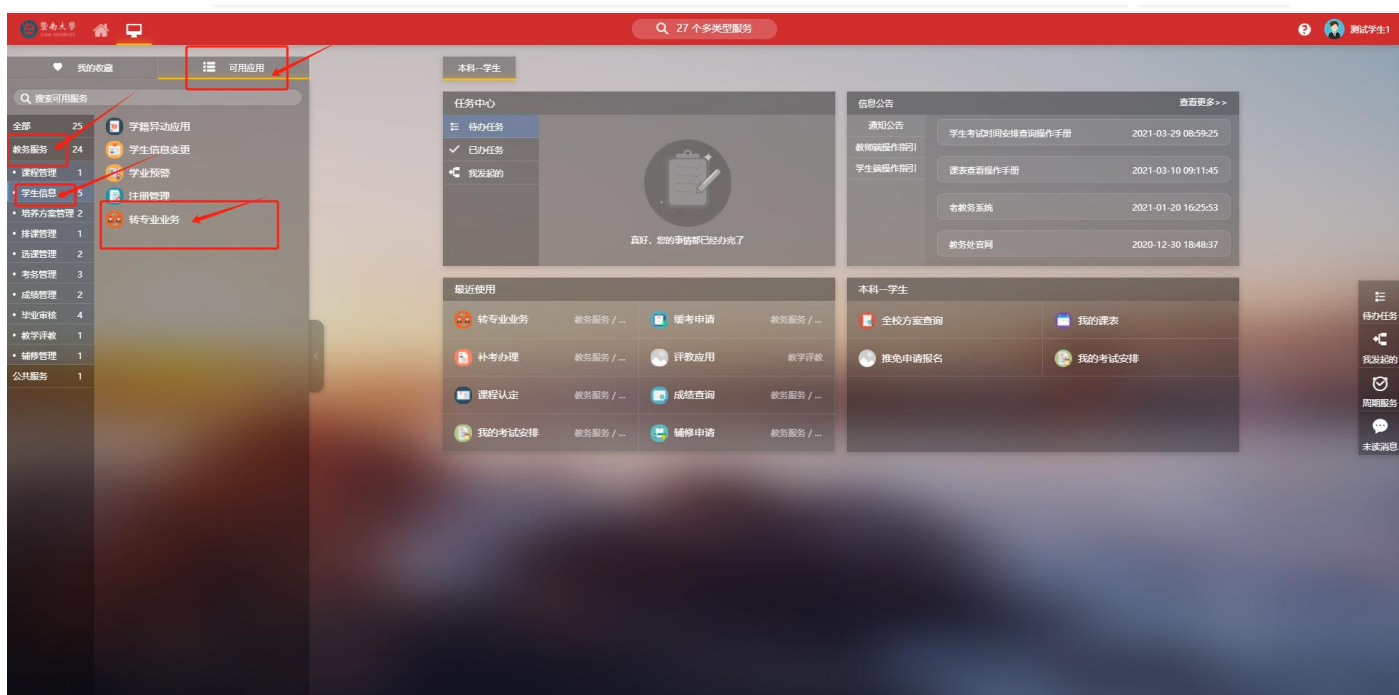

**或者直接在搜索栏中直接搜索“转专业业务”字样**

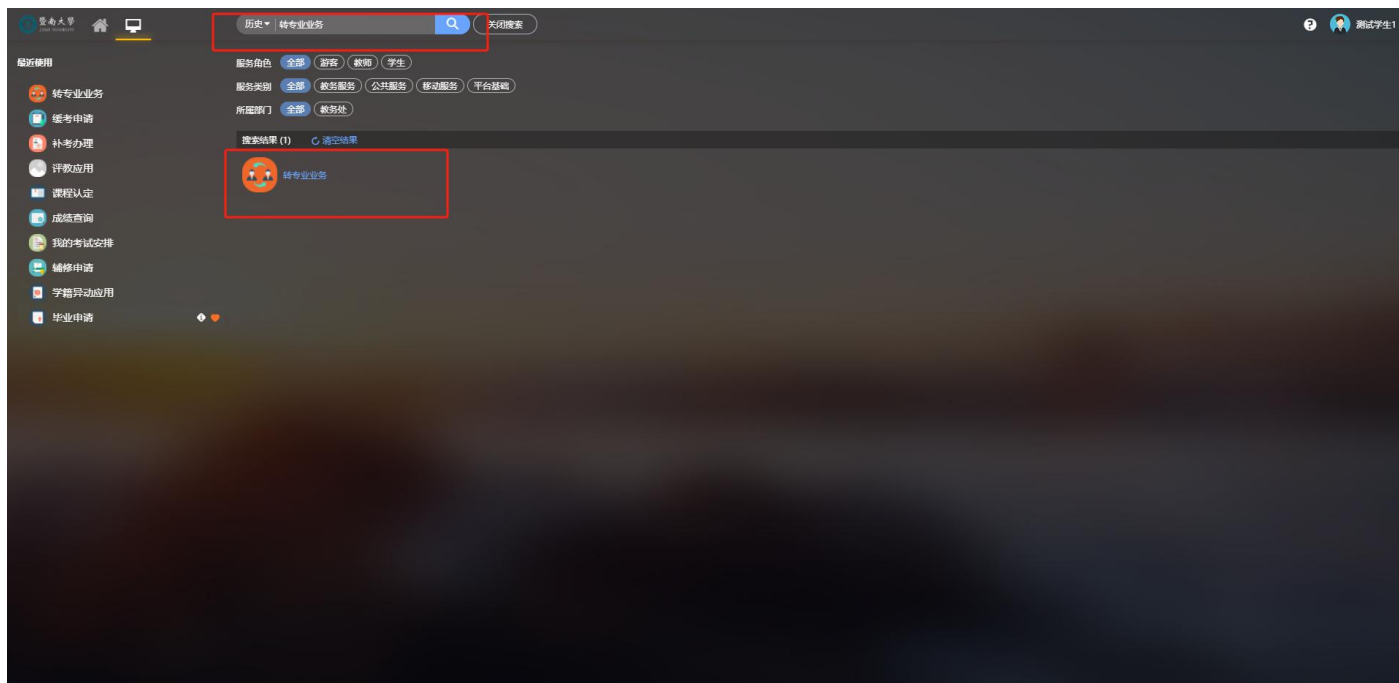

## 点击进入转专业系统

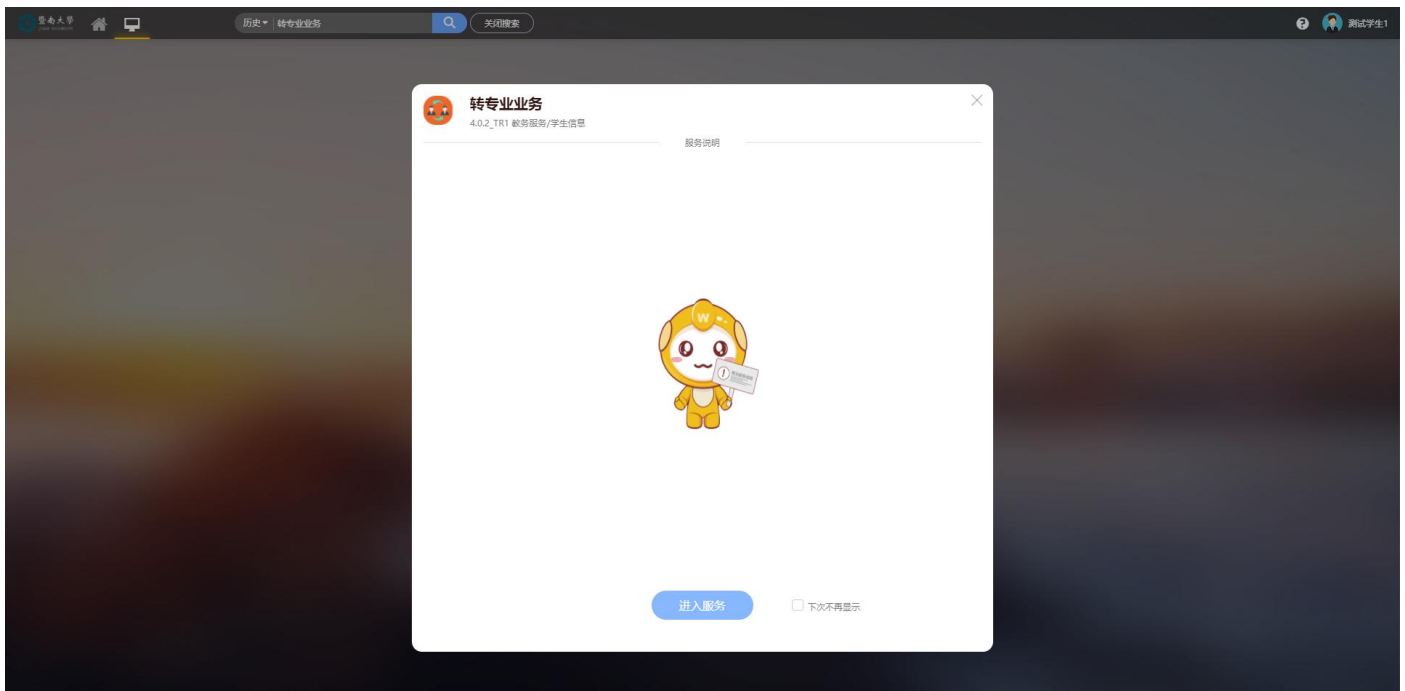

**步骤三：** 选择界面中的“2023-2024 学年转专业”批次，点击“申请”可查看到学院设置的招生专业信息。

姓名: 测试学生1 学号: 123456789 性别: 男  
联系方式: 13800000000 电子信箱: test@sznu.edu.cn 生源省市: 广东省, 深圳大湾区  
学生类别: 本科生 年级: 2022级 院系: 计算机学院  
专业: 计算机科学与技术 专业方向: 软件工程 学籍状态: 在校

石牌校区 在校

操作	批次名称	学生申请开始时间	学生申请结束时间	结果公布
申请   具体安排	2023-2024...	2024-04-15 10:00:00	2024-05-06 17:00:00	2024-07-09
申请   具体安排	2024年法...	2024-03-16 09:30:00	2024-03-16 16:44:00	2024-03-20

操作	申请院系	申请专业	是否录取

转专业细则  
Rules

《暨南大学本科内招学生转专业实施办法（试行）》（暨教〔2020〕6号）（部分节选）

第五条 申请转专业应具备以下基本条件：  
1. 暨南大学全日制本科在校学生。  
2. 已取得学籍，在校时间满一学期且未超过两学年。

咨询方式  
Notification Announcement

教务处

## 步骤四：选中需要转入的专业 → 提交申请 → 检查提示信息后点击确认提交 → 填写本人联系电话，方便学院老师进行联系

暨南大学 转专业业务
本科-学生-在籍

**转专业申请** 查找学院快速定位

可选申请专业  
 院系:   
 专业:

仅查询可申请:  全部  否

点击“详情”查看具体要求

说明	校区	院系	专业	学生类别	计划接收人数	备注说明	咨询联系人	办公电话	办公地址	申
<input type="checkbox"/>	详情	石牌校区	基础医学与公... 临床医学	外招生	4		白老师	85223480	医学院525	omed@
<input type="checkbox"/>	详情	石牌校区	基础医学与公... 预防医学	外招生	5		白老师	85223480	医学院525	omed@
<input type="checkbox"/>	详情	石牌校区	文学院 汉语言文学	外招生	4		罗老师	85224420	石牌校区第一文科楼...	owxyjkt
<input type="checkbox"/>	详情	石牌校区	文学院 历史学	外招生	2		罗老师	85224420	石牌校区第一文科310	owxyjkt
<input type="checkbox"/>	详情	石牌校区	理工学院 食品科学与工程	外招生	6		颜开老师	020-85223686	石牌校区生科院大楼...	335957
<input type="checkbox"/>	详情	石牌校区	理工学院 应用物理学	外招生	2		邓老师	020-85224193	康民伟理工楼A10办...	374170
<input type="checkbox"/>	详情	石牌校区	理工学院 光电信息科学与工程	外招生	3		邓老师	020-85224193	康民伟理工楼A10办...	374170
<input type="checkbox"/>	详情	石牌校区	生命科学技术... 生态学	外招生	2		张永利	85220239	奥园楼4楼生态系舍...	zhangyl
<input type="checkbox"/>	详情	石牌校区	生命科学技术... 生物科学	外招生	2		黄柏炎	020-85220219	奥园楼201	501952
<input type="checkbox"/>	详情	石牌校区	生命科学技术... 生物技术	外招生	2		黄柏炎	020-85220219	奥园楼201	501952

1-10 总记录数 86 总页数 9 跳转: 1 每页: 10

本批最多只能申请1个专业，提交后如果需要更换申请的专业，在报名时间范围之内可撤销（“撤销”在首页）并重新申请

已申请专业

院系	专业

选择好专业后点击提交

版权信息: © 2020 暨南大学 粤ICP备 12087612号

暨南大学 转专业业务
本科-学生-在籍

**转专业申请** 查找学院快速定位

可选申请专业  
 院系:   
 专业:

仅查询可申请:  全部  否

点击“详情”查看具体要求

说明	校区	院系	专业	学生类别	计划接收人数	备注说明	咨询联系人	办公电话	办公地址	申
<input type="checkbox"/>	详情	石牌校区	基础医学与公... 临床医学	外招生	4		白老师	85223480	医学院525	omed@
<input type="checkbox"/>	详情	石牌校区	基础医学与公... 预防医学	外招生	5		白老师	85223480	医学院525	omed@
<input type="checkbox"/>	详情	石牌校区	文学院 汉语言文学	外招生	4		罗老师	85224420	石牌校区第一文科楼...	owxyjkt
<input type="checkbox"/>	详情	石牌校区	文学院 历史学	外招生	2		罗老师	85224420	石牌校区第一文科310	owxyjkt
<input type="checkbox"/>	详情	石牌校区	理工学院 食品科学与工程	外招生	6		颜开老师	020-85223686	石牌校区生科院大楼...	335957
<input type="checkbox"/>	详情	石牌校区	理工学院 应用物理学	外招生	2		邓老师	020-85224193	康民伟理工楼A10办...	374170
<input type="checkbox"/>	详情	石牌校区	理工学院 光电信息科学与工程	外招生	3		邓老师	020-85224193	康民伟理工楼A10办...	374170
<input checked="" type="checkbox"/>	详情	石牌校区	生命科学技术... 生态学	外招生	2		张永利	85220239	奥园楼4楼生态系舍...	zhangyl
<input type="checkbox"/>	详情	石牌校区	生命科学技术... 生物科学	外招生	2		黄柏炎	020-85220219	奥园楼201	501952
<input type="checkbox"/>	详情	石牌校区	生命科学技术... 生物技术	外招生	2		黄柏炎	020-85220219	奥园楼201	501952

1-10 总记录数 86 总页数 9 跳转: 1 每页: 10

本批最多只能申请1个专业，提交后如果需要更换申请的专业，在报名时间范围之内可撤销（“撤销”在首页）并重新申请

已申请专业

院系	专业
1 生命科学技术学院	生态学

联系方式

联系方式

版权信息: © 2020 暨南大学 粤ICP备 12087612号

在申请过程中，如考虑需要更换专业，则可撤销转入申请，在界面中点击撤销即可。学生申请时间结束后或学院审核完成后，将无法撤销。

暨南大学 转专业业务 本科-学生-在籍

姓名:	测试学生1	学号:		性别:	
联系方式:		电子信箱:		生源省市:	
学生类别:		年级:	2022级	院系:	
专业:		专业方向:		学籍状态:	在校

石牌校区 在校

操作	批次名称	学生申请开始时间	学生申请结束时间	结果公布
申请   具体安排	2023-2024...	2024-04-15 10:00:00	2024-05-06 17:00:00	2024-07-09
申请   具体安排	2024年法学...	2024-03-16 09:30:00	2024-03-16 16:44:00	2024-03-20

操作	申请院系	申请专业	是否录取
申请表打印   撤销	生命科学技术学院	生态学	

**步骤五：打印申请表，将打印好的申请表填写完整，签名，连同相关附件材料一并提交至当前所在学院教科办。**

暨南大学 转专业业务 本科-学生-在籍

姓名:	测试学生1	学号:		性别:	
联系方式:		电子信箱:		生源省市:	
学生类别:		年级:	2022级	院系:	
专业:		专业方向:		学籍状态:	在校

石牌校区 在校

操作	批次名称	学生申请开始时间	学生申请结束时间	结果公布
申请   具体安排	2023-2024...	2024-04-15 10:00:00	2024-05-06 17:00:00	2024-07-09
申请   具体安排	2024年法学...	2024-03-16 09:30:00	2024-03-16 16:44:00	2024-03-20

操作	申请院系	申请专业	是否录取
申请表打印   撤销	生命科学技术学院	生态学	

打印申请表并完成填写，将申请表与其他附件材料一同提交至所在学院